STATISTISCHE ÄMTER
DES BUNDES UND DER LÄNDER

REGIONALE GESUNDHEITSÖKONOMIE

Gesundheitspersonal 2021

in der Bundesrepublik Deutschland ...

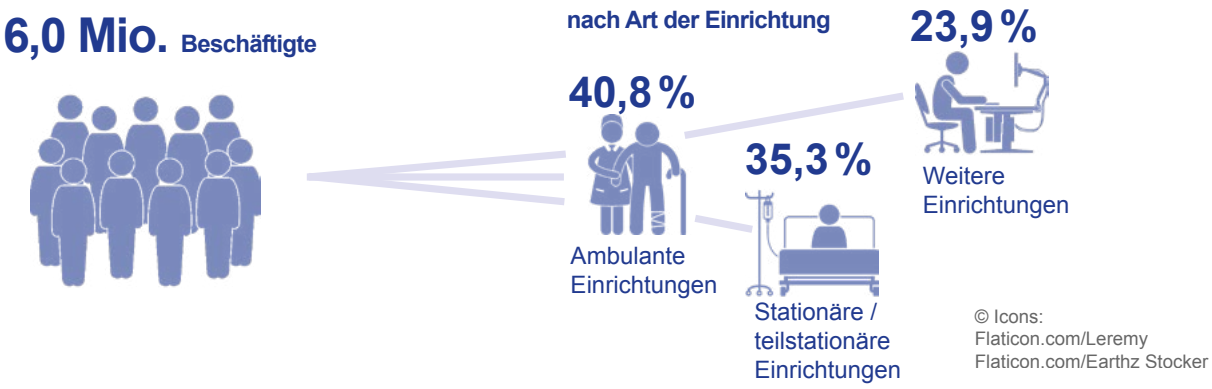

© Icons:
Flaticon.com/Leremy
Flaticon.com/Earthz Stocker

... und in den Ländern

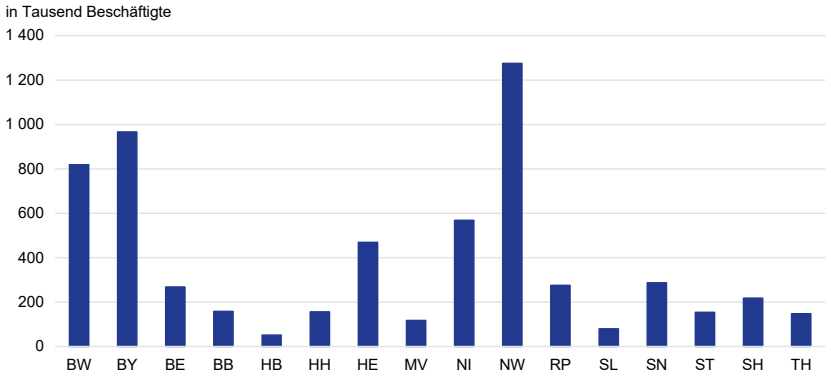

Veränderung zum Vorjahr

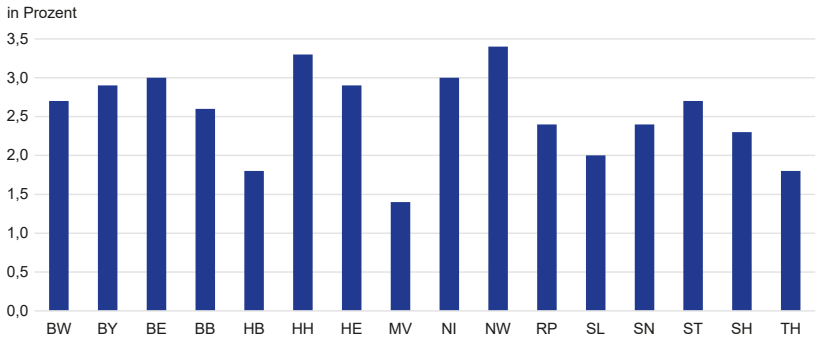

Gezählt werden die Beschäftigungsverhältnisse. Personen mit mehreren Arbeitsverhältnissen in verschiedenen Einrichtungen werden mehrfach gezählt. Die hier verwendete Definition des Gesundheitswesens entspricht dem System of Health Accounts und unterscheidet sich vom Wirtschaftsbereich „Gesundheitswesen“ gemäß der Klassifikation der Wirtschaftszweige. Berechnungsstand: Januar 2023.

Federführung der Arbeitsgruppe
„Gesundheitsökonomische Gesamtrechnungen der Länder“
Statistisches Landesamt des Freistaates Sachsen
ggr@statistik.sachsen.de

Informationen und Veröffentlichungen finden Sie auch im Internet unter https://www.statistikportal.de/de/ggrdl

© Statistische Ämter der Länder, Arbeitsgruppe „Gesundheitsökonomische Gesamtrechnungen der Länder“, 2023