Schematische Darstellung der Aggregate der Volkswirtschaftlichen Gesamtrechnungen

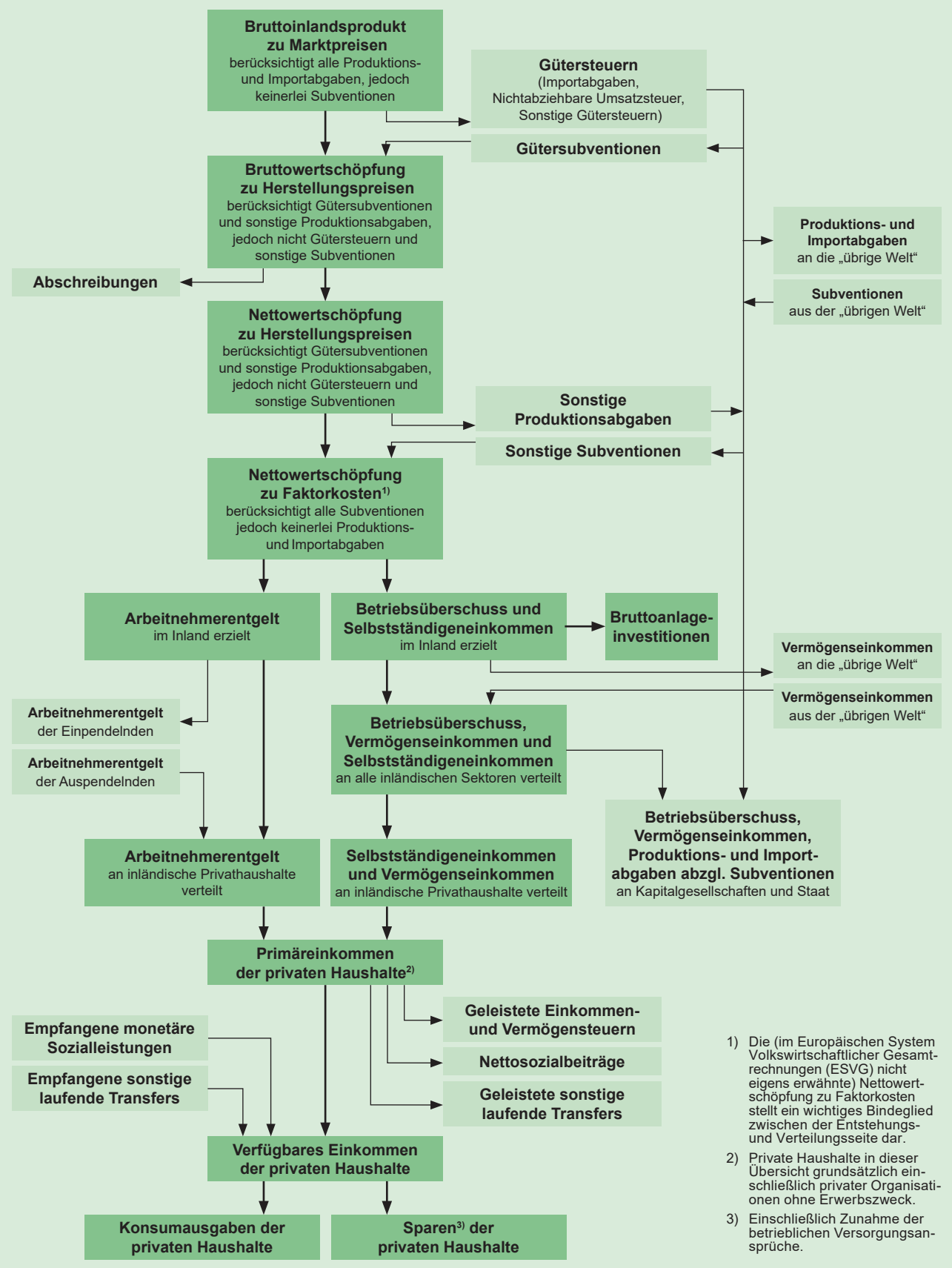

1) Die (im Europäischen System Volkswirtschaftlicher Gesamtrechnungen (ESVG) nicht eigens erwähnte) Nettowertschöpfung zu Faktorkosten stellt ein wichtiges Bindeglied zwischen der Entstehungs- und Verteilungsseite dar.

2) Private Haushalte in dieser Übersicht grundsätzlich einschließlich privater Organisationen ohne Erwerbszweck.

3) Einschließlich Zunahme der betrieblichen Versorgungsansprüche.

© Arbeitskreis "Volkswirtschaftliche Gesamtrechnungen der Länder"